

※ 스탬프 할인

- 커피전문점 등에서 메뉴 판매시마다 스탬프를 적립하고 결제할 수 있는 기능입니다.
- 메뉴마다 적립수량/ 사용수량 등을 자유롭게 설정할 수 있고 영수증에 잔여 스탬프 이미지가 출력됩니다.
- 기존 회원 포인트 적립과 별개로 설정/사용이 가능합니다 (중복 적립, 할인 가능)

1. 설정방법

① 메뉴할인

메뉴마다 적립수량/사용수량을 원하는 수량대로 각각 지정합니다.

적립한 스탬프 수가 사용수량보다 많으면 스탬프를 차감하여 결제합니다.

아래처럼 설정시 메뉴 구매시 스탬프 1개가 적립되고 결제시 10개가 사용됩니다.

환경설정-POS환경-할인관련

스탬프

스탬프 기능을 사용합니다.

스탬프 사용 방식 **메뉴별할인**

코드관리-메뉴관리

스탬프

적립 **1** 사용 **10**

② 금액할인

메뉴마다 적립수량을 지정하고 사용여부를 설정합니다 (0 사용안함/ 1 사용)

아래처럼 설정시 메뉴 구매시 스탬프 1개가 적립되고 결제시 스탬프 10개를 차감하고 지정금액(5000원) 을 할인합니다.

환경설정-POS환경-할인관련

스탬프

스탬프 기능을 사용합니다.

스탬프 사용 방식 **금액할인(10개당)** **5,000** 원

코드관리-메뉴관리

스탬프

적립 **1** 사용 **1**



- 설정 후 해당 메뉴 판매시 자동으로 스탬프가 적립됩니다.
- 영수증에 해당 회원의 스탬프 개수가 이미지로 출력됩니다.
- 출력형태는 프린터기 기종에 따라 다를 수 있습니다.

2. 사용방법

① 포스 환경설정-버튼설정-주문에서 스탬프사용 버튼을 설정합니다.

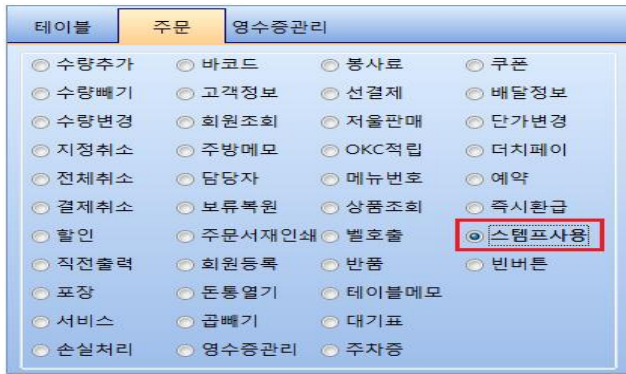

② 주문화면에서 회원을 조회하고 스탬프 사용 버튼을 눌러 사용합니다.

회원조회 전 스탬프사용 버튼을 누르면 회원조회창이 표시됩니다.

회원조회창에서도 잔여스탬프 조회가 가능합니다.

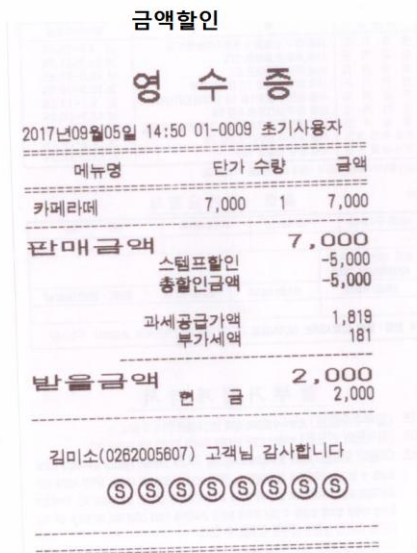
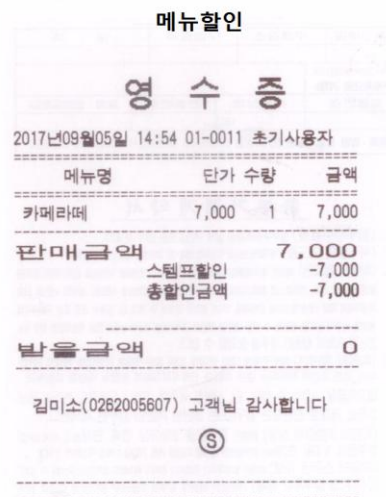
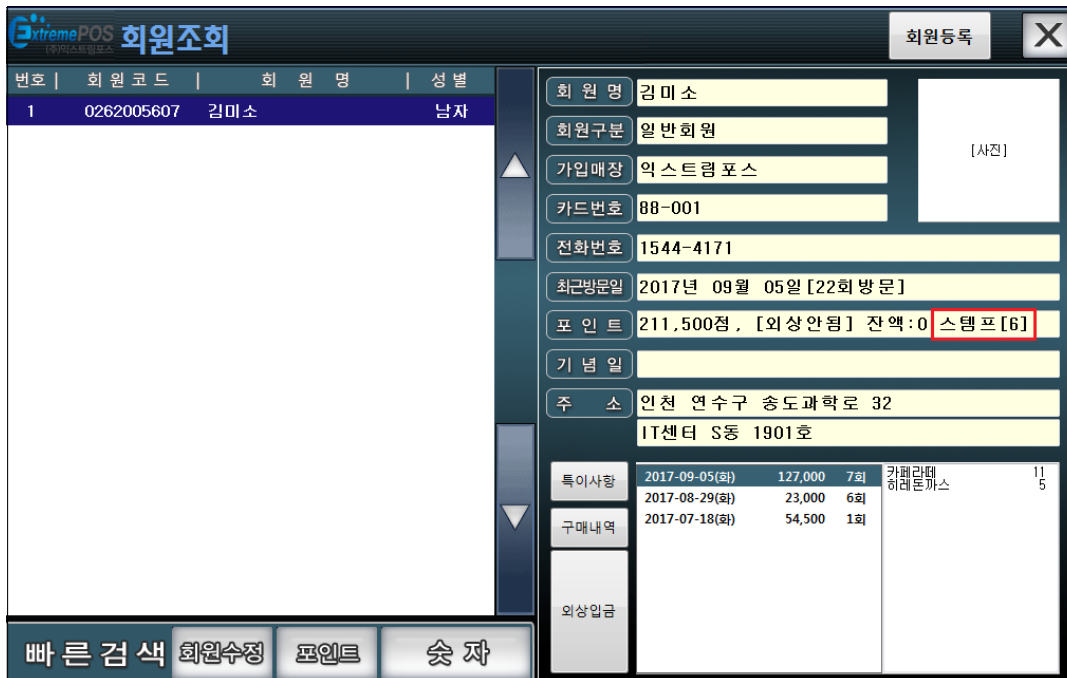

③ 적립스탬프가 사용스탬프 수량보다 적거나 스탬프 사용이 불가능한 메뉴일 경우 안내 메시지가 표시됩니다.



④ 스탬프 적립 및 사용된 내역은 관리프로그램에서 확인이 가능합니다
회원관리-회원별 스탬프 조회에서 기간별로 조회합니다.

조회기간 2017-09-05 ~ 2017-09-05 오늘 금주 당월 방문회원만

회원정보					기간내			전체		
회원번호	회원이름	회원구분	카드번호	휴대전화	적립스탬프	사용스탬프	합계	적립스탬프	사용스탬프	잔여스탬프
0262005607	김미소	일반회원	88-001	1544-4171	40	41		46	45	1

조회기간 2017-09-05 ~ 2017-09-05 오늘 금주 당월 방문회원만

일자	구분	메뉴명	스탬프	영수증
2017-09-05(화)	적립	히레돈가스	10	20170905-01-0001
2017-09-05(화)	사용	카페라떼	10	20170905-01-0002
2017-09-05(화)	적립	카페라떼	1	20170905-01-0003
2017-09-05(화)	적립	카페라떼	1	20170905-01-0004
2017-09-05(화)	적립	카페라떼	3	20170905-01-0005
2017-09-05(화)	사용	카페라떼	10	20170905-01-0006
2017-09-05(화)	적립	카페라떼	4	20170905-01-0007
2017-09-05(화)	적립	히레돈가스	12	20170905-01-0008
2017-09-05(화)	사용	카페라떼	10	20170905-01-0009
2017-09-05(화)	적립	카페라떼	3	20170905-01-0010
2017-09-05(화)	사용	카페라떼	10	20170905-01-0011